



Hoogheemraadschap van Delfland



Fietsen langs Delflands water

Vijf fietsroutes door Zuid-Holland

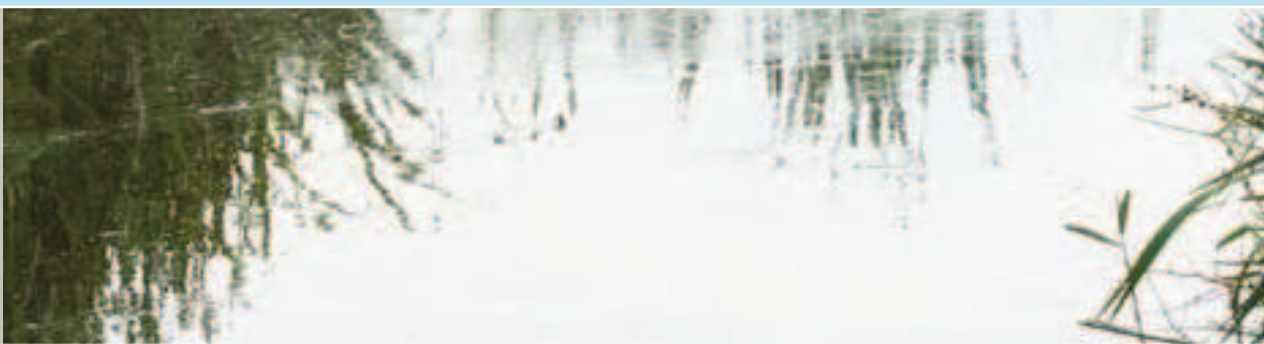

4

3

2

1

DP

-1



Overzicht fietsroutes

Route 1	Dijken en Water Westland	4
Route 2	Groen en Water Midden-Delfland & Waterweg	8
Route 3	Polder en Water Oostland	14
Route 4	Wonen en Water Rijswijk	20
Route 5	Stad en Water Haagland	26

Topografische ondergronden: ©De auteursrechten en databankrechten zijn voorbehouden aan de Topografische Dienst Kadaster, Emmen, 2006

Legenda

Startpunt	Pontveer
Hoofdroute	Ziekenhuis
Alternatieve route	Parkeerterrein
Wandelrichting	Camping
Kerk	Horeca
Watermolen	Honden toegestaan
Gemaal	Verboden voor honden
Monument	Bushalte
Vuurtoren, lichttoren	Voetveer
Treinstation	Tramhalte
Metrostation	

Afkortingen routebeschrijving

LA	Linksaf
L	Links
RA	Rechtsaf
R	Rechts
RD	Rechtdoor
ri	Richting

4

Wonen en Water

Deze fietsroute leidt onder meer langs de afvalwaterzuiveringsinstallatie (AWZI) in de Harnaschpolder. Elke dag spoelt u ongeveer 130 liter water weg. Het afvalwater uit het doucheputje, wasbak en toilet gaat het riool in. Daarna zuivert Delfland het afvalwater voordat het op zee of op de Nieuwe Waterweg wordt geloosd.

Fietsend langs de Harnaschpolder zijn de grote installaties waarmee Delfland afvalwater zuivert goed te zien. Ook voert de route langs mooie parken en door de woonwijken Ypenburg en Wateringse Veld waar mensen op verschillende manieren aan het water wonen. In Wateringse Veld is het regenwater losgekoppeld van het riool; hierdoor wordt het regenwater direct afgevoerd naar het water in de sloten. Het relatief schone regenwater hoeft zo niet onnodig gezuiverd te worden door de afvalwaterzuiveringsinstallatie.

Kijk voor eventuele wijzigingen in de route op www.hhdelfland.nl

Route Rijswijk

Lengte

25 km

Start- en eindpunt

A13, afslag 8 Delft-Noord
Parkeren op de parkeerplaats van McDonald's.



Voorburg

Nootdorp

's-Gravenhage

Broekslootkade

Nassaukade

Laan van Hoorwijck

Juhalaantje

Van Vredenburgweg

Waterland singel

Wateringen

START

Wollegras

Noordhoornseweg

Haantje

Enfonsseleaan

Dorpskade

Zwethkade Zuid

Delft

Den Hoorn





Kijkpunten

A Haagsche Vliet

De Haagsche Vliet of Trekvliet is een van 1344 tot 1345 gegraven vaart, tussen Den Haag en Rijswijk. De vliet was een aftakking van de waterweg die Delft en Leiden met Den Haag verbond. Over deze Haagsche Vliet ligt de Geestbrug, de oudste tolbrug in de omgeving.

B Wateringse Veld

Bij het ontwerp van Wateringse Veld, een woonwijk aan de rand van Den Haag, is rekening gehouden met groen en water. In de wijk is het regenwater afgekoppeld van het riool. Dat wil zeggen dat het regenwater niet via het riool wordt afgevoerd, maar via goten en buizen direct naar de sloten gaat. Op deze manier hoeft de afvalwaterzuiveringsinstallatie het relatief schone regenwater niet onnodig te zuiveren.

Routebeschrijving

1. Vanaf parkeerplaats **LA** Nootdorpsepad volgen (langs Brasserskade).
2. Na sportpark **RA** Middelweg.
3. Derde straat **L** Wollegras, eerste weg **R** en direct **L** fietspad Veenbespad. U bent in Ypenburg.
4. Grotere weg (Brasserhoutweg) kruisen, na 30 meter **L** fietspad Bitterzoetpad.
5. **RD** Brasserskade oversteken, **L** ziet u de Waterwijk en rioolgemaal Ypenburg.
6. Over brug en trambaan, **R** en direct **LA ri** Rijswijk, Zwaluwsingel.
7. Na bocht, **RA** Zomertalinglaan.
8. Van Oudheusdenlaan kruisen en direct daarna **L** van de weg fietspad volgen.
9. Ypenburgse Boslaan oversteken. Daarna **R** en direct **LA** fietspad Postenkade volgen.
10. Derde straat Guirlande **LA**, volgende **LA** Laan van Kans verderop **R** van de weg fietspad volgen.
11. Bij stoplichten **RA** Laan van Hoornwijk, **RD** langs sporthal, onder A4 door.
12. Bij tweede stoplichten **RA** Laan van Zuid Hoorn. Einde **LA** Laan van Oversteen.
13. Bij stoplichten **RA** Laan van Hoornwijk.
14. Na Hoornbrug over de Vliet, scherp **RA** Haagweg en direct **LA** Nassaukade, langs de Vliet. De weg gaat over in de Geestbrugkade. Inmiddels rijdt u langs de Haagsche Vliet. **A**
15. Geestbrugweg oversteken, via Cromvlietkade, dat later fietspad wordt.
16. Einde fietspad, **LA** Broekslootkade (**R** van het water).

C Harnaschpolder

In de Harnaschpolder (Midden-Delfland) is een afvalwaterzuiveringsinstallatie gebouwd. Omdat het aantal huishoudens en bedrijven nog altijd toeneemt, was de capaciteit van AWZI Houtrust in Den Haag niet meer voldoende om al het afvalwater van deze regio te verwerken. Bovendien voldoet de AWZI al aan de toekomstige eisen voor afvalwaterzuivering.

17. Aan het einde Rijswijkseweg oversteken, **LA** en direct **RA** Tulpstraat uitrijden.
18. **LA** Steenlaan.
19. Aan het eind bij Ruysdaelplein **RA** en direct **R** fietspad Juliaalaantje volgen, Burgemeester Elsenlaan kruisen en Juliaalaantje verder volgen langs Don Bosco.
20. **L** aanhouden Don Bosco Laantje.
21. **RA** de Van Vredenburgweg op en **R** aanhouden, langs Landgoed Te Werve.
22. Huis te Landelaan oversteken. Over fietsspoorbrug.
23. Bij stoplichten tweemaal de Prinses Beatrixlaan oversteken en aan linkerkant Van Vredenburgweg verder.



24. Direct **LA** Park Steenvoorde in en direct **R** fietspad op.
25. Einde **LA** J.F. Kennedylaan. Generaal Spoorlaan oversteken. Via Minister Aalberselaan.
26. Einde **R** Pr. Marijkesingel (**L** van de weg fietsen).
27. Op rotonde rechtsom Schaapweg oversteken
28. **RD** via De Dijk door het woongebied naar de Strijplaan.
29. **LA** op tweede strook van de Strijplaan.
30. Bij stoplichten **RA** Sir Winston Churchillaan.
31. Over de brug, **LA** Treslonglaan, direct **L** fietspad Rijner Wateringkade op.
32. Eerste pad **RA**, via een slinger de Bovendijk volgen, door het waterrijke Wateringse Veld. **(B)**
33. Eerste weg **LA** over lange fietsbrug naar Praagsingel. Praagsingel **RD** volgen.
34. Middenweg oversteken naar Moskou-singel. Laan van Wateringseveld oversteken en **RD** Londensingel op.
35. Derde **LA** Rob Wooningbrug over en **RD** via Wim Sonneveldstraat en Wim Sonneveldplein.
36. Over de brug en aan het einde **LA** Turfschipper op, na bocht, **LA** Stoelmatter en direct weer **R** Vlasser.
37. Vóór rotonde **LA** Dorpskade (voor recyclingcomplex). Over de snelweg (N211) en langs De Bonte Haas, over brug over de Zweth.
38. **LA** Zwethkade Zuid, aan het einde brug over en **L** aanhouden.
39. Onder snelweg (N211) door. De weg maakt enkele bochten en loopt even langs de A4. De weg heet daar Noordhoornseweg en gaat langs het water onder A4 door.
Ter informatie: Bij extreem veel regen

kan Delfland water uit de Zweth in calamiteitenberging Hoekpolder in Rijswijk tijdelijk opslaan om de kaden te ontlasten. Deze berging ligt aan de overkant van de Zweth, op het punt vlak voordat je de A4 onderdoor gaat.

40. Bij 'Bonte Huis' bocht naar **R** langs de afvalwaterzuiveringsinstallatie Harnaschpolder. **(C)**
41. Eerste lage brug **LA**, direct **RA** via Sionsweg.
42. Bij stoplichten Provinciale weg oversteken en via 't Haantje verder langs het water.
43. Over spoor, einde weg **RA** via Lange Kleiweg en later Wateringseweg langs Calvé.
44. Brug over en na stoplichten aan de overkant **LA** via Vrijenbanselaan, RijnSchiekanaal over.
45. Bij stoplichten **RD**. Bij volgende stoplichten **RA**, via Brasserskade **ri** Nootdorp.
46. **RD** fietspad over A13. Bij stoplichten **RD**. U bent weer terug bij het startpunt.